



การไฟฟ้าส่วนภูมิภาค
PROVINCIAL ELECTRICITY AUTHORITY

เลขที่ ก.๓.อทง.(ป.น.) ๒๔๓๓ / ๒๕๖๒
ชื่อผู้รับ นายถิภพพงษ์ วงษ์พันธ์ุท่า
ชื่อผู้ส่ง นายพงษ์ศักดิ์ โพธิ์น้อยงาม

วันที่ ๒๓ พฤษภาคม ๒๕๖๒
ตำแหน่ง อ.ก.ป.น.(ก.๓)
ตำแหน่ง ผ.ชน.๙ รักษาการแทน ผ.จก.กฟอ.อุทง

ด้วยการไฟฟ้า กฟอ.อุทง จะขอตัดไฟเพื่อปฏิบัติงานในระบบจำหน่ายแรงสูงสถานีไฟฟ้า อุทง ตามแผนผังสังเขปแนบ
จำนวน ๔ แผ่น ดังนี้

ที่	พิดเคอร์	วัน/เดือน/ปี	ตั้งแต่ เวลา	ถึงเวลา	ลักษณะงานที่ปฏิบัติ/บริเวณ	จาก	ถึง	ผู้ควบคุมงาน
๑.	F๒ อุทง	๘ มิ.ย.๒๕๖๒	๐๘.๓๐	๑๗.๐๐	ย้ายโหลดเพื่อดำเนินการปรับปรุงระบบจำหน่ายบีกเสาแรงสูงขนาด ๑๕.๓๐ และพาดสายแรงสูง ๑๘๕ SAC ๒ วงจร ช่วงที่ ๒	จุดตัด DDE จุด B หน้าสาธารณะสุข อุทง	DIS ชั่วคราว หน้าโกดังสองแสง	นายวัฒนา อนุศรี หม.ป.บ. ๐๘๑-๘๐๖๑๕๓๓
๒.	F๘ อุทง	๘ มิ.ย.๒๕๖๒	๐๘.๓๐	๑๗.๐๐	ย้ายโหลดเพื่อดำเนินการปรับปรุงระบบจำหน่ายบีกเสาแรงสูงขนาด ๑๕.๓๐ และพาดสายแรงสูง ๑๘๕ SAC ๒ วงจร ช่วงที่ ๒	DIS ชั่วคราว หน้าสาธารณะสุขอุทง	จุดตัด DDE จุด A หน้าโกดังสองแสง	นายวัฒนา อนุศรี หม.ป.บ. ๐๘๑-๘๐๖๑๕๓๓
๓.	F๑,๐๖๐					๐๗๐๓๕-๐๕	DDE ๒๒๐ ๐๖๐	

พื้นที่ที่มีผู้ใช้ไฟได้รับผลกระทบ(ไฟดับ) ม.๒.๓.อุทง อ.อุทง จ.สุพรรณบุรี

ผู้ประสานงานการดับไฟ ชื่อ นายวัฒนา อนุศรี ตำแหน่ง หม.ป.บ.กฟอ.อุทง โทร ๐๘๑-๘๐๖๑๕๓๓

พื้นที่ ที่ขอตัดไฟปฏิบัติงานมีสายเคเบิลใยแก้วนำแสงของ กฟภ. (หากมีโอกาสชำรุด ผศศ.กรส.(ก.๓) จะไปตรวจสอบก่อนปฏิบัติงาน)

๑. มีสายเคเบิลใยแก้วนำแสง ๑.๑ มีโอกาสชำรุด ๑.๒ ไม่มีโอกาสชำรุด
๒. ไม่มีสายเคเบิลใยแก้วนำแสง

(นายพงษ์ศักดิ์ โพธิ์น้อยงาม)

ตำแหน่ง ผ.ชน.๙ รักษาการแทน ผ.จก.กฟอ.อุทง

สำหรับแผนกควบคุมการจ่ายไฟ (ผคฟ.) กฟภ.๓

เรียน อ.ก.ป.บ.(ก.๓)

ผคฟ. พิจารณาแล้วเห็นควร

อนุมัติให้ดับไฟตามคำขอข้อ 1 พิดเคอร์ 07002 จาก DDE ท.ท.หน้าสวนพฤษฯ^{จุด B} ถึง DS ๒๑. / กอ.วิ.สองแสง
ในวันที่ ๐๘ มิ.ย ๖๒ ตั้งแต่เวลา ๐๘.๓๐ น. ถึง 17.๐๐ น. ตามใบสั่งทำสวิตซ์ชิงเลขที่ 704

อนุมัติให้ดับไฟตามคำขอข้อ ๒, 3 พิดเคอร์ 07008 จาก DS ๒๑. / กอ.วิ.สองแสง^{จุด A} ถึง DDE โกดังสองแสง กอ.วิ.๑
ในวันที่ ๐๘ มิ.ย ๖๒ ตั้งแต่เวลา ๐๘.๓๐ น. ถึง 13.๐๐ น. ตามใบสั่งทำสวิตซ์ชิงเลขที่ ๐๗๐๓๕-๐๕ ๒๒๐ ๐๖๐

พนักงานศูนย์ฯ นาย ๒๐๑๑ อนุศรี ประสานงานการขอตัดไฟกับ หม.วัฒนา อนุศรี

27 มิ.ย. 62

นายถิภพพงษ์ วงษ์พันธ์ุท่า
รักษาการแทน ผ.จก.กฟอ.อุทง
๐๘๑-๘๐๖๑๕๓๓

สำหรับผู้อนุมัติ

ที่ ก.๓ ก.ป.บ.(คฟ.) 1506

เรียน ผ.จก. กฟอ.อุทง

อ.ก.บ.ช.(ก.๓), อ.ก.ว.ว.(ก.๓)

อนุมัติ และแจ้ง อ.ป. เพื่อตรวจสอบความปลอดภัย

พร้อมทั้งลงข้อมูลแจ้งแผนดับไฟลงใน www.pea.co.th

ขั้นตอนการสวิตซ์ชิง 4 แผ่น

แผนผังแนบ 1 แผ่น

ผคฟ. / (สถานี กอ.วิ.)

เพื่อทราบ และจัดพนักงานเข้าปฏิบัติงานร่วมกับศูนย์ฯ นครปฐม

ตั้งแต่วันที่ ๐๘-๐๐ น. เป็นต้นไป จนกว่างานจะแล้วเสร็จ

29 มิ.ย. ๒๕๖๒
(นายเอกชัย หิ๊งสุวรรณ)

ร.ก.ป.บ.(ก.๓) รักษาการแทน อ.ก.ป.บ.(ก.๓)

ใบสั่งทำสวิตชิง

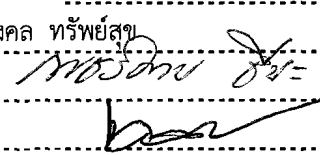
สถานที่ทำงาน	ตรงข้ามโกดังสองแสง - หน้าสาธารณะสุขอุทอง				
กำหนดวันที่ทำงาน	08/06/2562	เวลา	08.30 น.	ถึง	08/06/2562 เวลา 17.00 น.
ผู้ขอทำงาน	กพอ.อทง.	งานที่ทำ	ปรับปรุงระบบหน่วย UTG02,08		ตามใบขอปฏิบัติงาน 704/2562
เตรียมการสวิตชิงโดย	นายมงคล ทรัพย์สุข				วันที่ 28 พฤษภาคม 2562
ตรวจสอบสวิตชิงโดย					วันที่ 28 พ.ค. 62
อนุมัติสวิตชิงโดย					วันที่ 28 พ.ค. 62
สั่งทำสวิตชิงโดย	<ol style="list-style-type: none"> 1. นายเพชรรัตน์, นายขุนทอง, นายพิชชา 2. นายกฤษณะศักดิ์, นายมงคล, นายพนิต, นายอมร 3. นายสถาพร, นายธนิต, นายณัฐกาญจน์, นายสามารถ 				(กะ1 00.00 น. - 08.00 น.) (กะ2 08.00 น. - 16.00 น.) (กะ3 16.00 น. - 24.00 น.)

ที่	รหัสอุปกรณ์	สภาพอุปกรณ์ ปกติก่อน ดำเนินการ	ดำเนินการ	เวลา	ผู้ดำเนินการ	ผู้สั่งการ	หมายเหตุ
ตรวจสอบอุปกรณ์ป้องกันและสวิตซ์ตัดตอนภายในสถานีฯ UTG							
1	ย้ายโหลด UTG03.UTG08 บางส่วนไปรับไฟจาก UTG07						
2	UTG-TP1	"OLTC" Auto	"OLTC" Manual		UTG		
3	UTG-TP2	"OLTC" Auto	"OLTC" Manual		UTG		
4	UTG03R-01	Normal	Nonreclosing		อทง.		R ปากทางโรงโม่หิน
5	UTG07R-02	Normal	Nonreclosing, ALT		ศูนย์ฯ		R R.บ้านห้วยหิน
6	UTG07VB-01	"On" Auto Reclose	"Off" Auto Reclose		อทง.		
7	UTG08VB-01	"On" Auto Reclose	"Off" Auto Reclose		อทง.		
8	UTG03S-11	ปลด	สับ		อทง.		SF6 ข้ามถนนบ้านห้วยหิน
9	UTG03R-01	สับ	ปลด		อทง.		R ปากทางโรงโม่หิน
10	UTG07S-07	ปลด	สับ		สดง.		SF6 ดึงข้ามถนนบ้านดอนแจ่ง
11	UTG08S-04	สับ	ปลด		ศูนย์ฯ		SF6 โรงสีเบี่ยงฮวด
12	UTG07R-02	Nonreclosing, ALT	Normal r ALT		ศูนย์ฯ		R R.บ้านห้วยหิน
13	UTG07VB-01	"Off" Auto Reclose	"On" Auto Reclose		UTG		-
14	ย้ายโหลด UTG02.UTG08 บางส่วนไปรับไฟจาก UTG03						
15	UTG02VB-01	"On" Auto Reclose	"Off" Auto Reclose		UTG		-
16	UTG03VB-01	"On" Auto Reclose	"Off" Auto Reclose		UTG		-
17	UTG02S-06	ปลด	สับ		ศูนย์ฯ		SF6 รั้วน้ำเสงหมง
18	UTG02VB-01	On Ground Relay	Off Ground Relay		UTG		-
19	UTG03VB-01	On Ground Relay	Off Ground Relay		UTG		-
20	UTG02S-32	สับ	ปลด(ใช้โหลดบัสเตอร์)		อทง.		DIS ตรงข้ามอุทองศึกษาลัย
21	UTG02VB-01	Off Ground Relay	On Ground Relay		อทง.		
22	UTG03VB-01	Off Ground Relay	On Ground Relay		อทง.		
23	UTG03S-06	ปลด	สับ		อทง.		SF6 แยกท่าพระ
24	UTG03S-05	สับ	ปลด, ล็อคคาน		อทง.		SF6 ศูนย์มาสด้า

ที่	รหัสอุปกรณ์	สภาพอุปกรณ์ ปกติก่อน ดำเนินการ	ดำเนินการ	เวลา	ผู้ดำเนินการ	ผู้สั่งการ	หมายเหตุ
25	UTG02S-03	ปลด	สับ		อทง.		SF6 สาธารณะสุข
26	UTGBVB-01	ปลด	สับ		UTG		- ขนานบัส
27	UTG03VB-01	On Ground Relay	Off Ground Relay		UTG		-
28	UTG08VB-01	On Ground Relay	Off Ground Relay		UTG		-
29	DIS.ชั่วคราว UTG08	สับ	ปลด(ใช้ไหลตบัสเตอร์)		อทง		DIS หน้าสาธารณะสุขอุทง
30	UTG03VB-01	Off Ground Relay	On Ground Relay		อทง		
31	UTG08VB-01	Off Ground Relay	On Ground Relay		อทง		
32	UTGBVB-01	สับ	ปลด		UTG		- ขนานบัส
33	UTG-TP1	"OLTC" Manual	"OLTC" Auto		UTG		-
34	UTG-TP2	"OLTC" Manual	"OLTC" Auto		UTG		-
35	เมื่อพร้อมดับไฟปฏิบัติงาน						
36	DIS.ชั่วคราว UTG02	สับ	ปลด(ใช้ไหลตบัสเตอร์)		อทง		DIS ตรงข้ามโกดังส่องแสง
37	แจ้งช่างควบคุมงานทำการปลดจุดจัมป์ไลน์ UTG03 ช่วงดึงข้ามถนนเข้า UTG03S-05 (ศูนย์ขามสด้า) ออกจากเมนไลน์						
38	แจ้งช่างควบคุมงานทำการปลดไหลตบัสเตอร์ในไลน์ UTG08 ตั้งแต่ จุด A (ตรงข้ามโกดังส่องแสง) - จุด DIS ชั่วคราว.(UTG08) หน้าสาธารณะสุขอุทง						
39	แจ้งช่างควบคุมงานทำการปลดไหลตบัสเตอร์ในไลน์ UTG02 ตั้งแต่ UTG02S-32(ตรงข้ามอุทงศึตชาลัย) - จุด B (หน้าสาธารณะสุขอุทง)						
40	แจ้งช่างควบคุมงานทำการตัด DDE ในไลน์ UTG08 บริเวณ จุด A ตรงข้ามโกดังส่องแสง (โดยวิธีฮอทไลน์ ตามผังแนบ)						
41	แจ้งช่างควบคุมงานทำการตัด DDE ในไลน์ UTG02 บริเวณ จุด B หน้าสาธารณะสุขอุทง (โดยวิธีฮอทไลน์ ตามผังแนบ)						
42	หลังจากทำการตัด DDE ในไลน์ UTG02, UTG08 บริเวณ จุด A และ จุด B และปลดจุดจัมป์ไลน์ UTG03 ช่วงดึงข้ามถนนเข้า UTG03S-05) ออกจากเมนไลน์แล้วเสร็จ						
43	แจ้งช่างควบคุมงานทำการ Test ไฟ และ Short Ground จุด G1				อทง		
44	แจ้งช่างควบคุมงานทำการ Test ไฟ และ Short Ground จุด G2				อทง		
45	แจ้งช่างควบคุมงานทำการ Test ไฟ และ Short Ground จุด G3				อทง		
46	แจ้งช่างควบคุมงานทำการ Test ไฟ และ Short Ground จุด G4				อทง		
47	แจ้งช่างควบคุมงานทำการ Test ไฟ และ Short Ground จุด G5				อทง		
48	UTG02VB-01	"Off" Auto Reclose	"On" Auto Reclose		UTG		-
49	UTG03VB-01	"Off" Auto Reclose	"On" Auto Reclose		UTG		-
50	UTG08VB-01	"Off" Auto Reclose	"On" Auto Reclose		UTG		-
สิ้นสุด Switching ช่วงเช้า							
หลังจากปฏิบัติงานแล้วเสร็จ							
51	UTG02VB-01	"On" Auto Reclose	"Off" Auto Reclose		UTG		-
52	UTG03VB-01	"On" Auto Reclose	"Off" Auto Reclose		UTG		-
53	UTG08VB-01	"On" Auto Reclose	"Off" Auto Reclose		UTG		-
54	แจ้งช่างควบคุมงานทำการปลด ชุด Short Ground จุด G1				อทง		
55	แจ้งช่างควบคุมงานทำการปลด ชุด Short Ground จุด G2				อทง		
56	แจ้งช่างควบคุมงานทำการปลด ชุด Short Ground จุด G3				อทง		
57	แจ้งช่างควบคุมงานทำการปลด ชุด Short Ground จุด G4				อทง		
58	แจ้งช่างควบคุมงานทำการปลด ชุด Short Ground จุด G5				อทง		
59	แจ้งช่างควบคุมงานทำการจัมป์ DDE ในไลน์ UTG08 บริเวณ จุด A ตรงข้ามโกดังส่องแสง (โดยวิธีฮอทไลน์ ตามผังแนบ)						

ที่	รหัสอุปกรณ์	สภาพอุปกรณ์ ปกติก่อน ดำเนินการ	ดำเนินการ	เวลา	ผู้ดำเนินการ	ผู้สั่งการ	หมายเหตุ
60	แจ้งช่างควบคุมงานทำการจัม DDE ในไลน์ UTG02 บริเวณ จุด B หน้าสาธารณะสุขอุทอง (โดยวิธีชอทไลน์ ตามผังแนบ)						
61	แจ้งช่างควบคุมงานทำการจัมจุดจัมไลน์ UTG03 ช่วงดิ่งข้ามถนนเข้า UTG03S-05 (ศูนย์มาสด้า) เข้ากับเมนไลน์						
62	หลังจากทำการจัม DDE ในไลน์ UTG02, UTG08 บริเวณ จุด A และ จุด B และจัมจุดจัมไลน์ UTG03 ช่วงดิ่งข้ามถนนเข้า UTG03S-05) ออกจากเมนไลน์แล้วเสร็จ						
63	DIS.ชั่วคราว UTG02	ปลด	สับ		อทง		DIS ตรงข้ามโกดังส่องแสง
64	ย้ายโหลด UTG02.UTG08 บางส่วนคืนไฟจาก UTG03						
65	UTG-TP1	"OLTC" Auto	"OLTC" Manual		UTG		-
66	UTG-TP2	"OLTC" Auto	"OLTC" Manual		UTG		-
67	UTGBVB-01	ปลด	สับ				
68	UTG03VB-01	On Ground Relay	Off Ground Relay		UTG		-
69	UTG08VB-01	On Ground Relay	Off Ground Relay		UTG		-
70	DIS.ชั่วคราว UTG08	ปลด	สับ		อทง		DIS หน้าสาธารณะสุขอุทอง
71	UTG03VB-01	Off Ground Relay	On Ground Relay		UTG		-
72	UTG08VB-01	Off Ground Relay	On Ground Relay		UTG		-
73	UTGBVB-01	สับ	ปลด		UTG		- ขนานบัส
74	UTG03S-06	สับ	ปลด, ล็อคคาน		อทง.		SF6 แยกท่าพระ
75	UTG03S-05	ปลด, ล็อคคาน	สับ		อทง.		SF6 ศูนย์มาสด้า
76	UTG02S-03	สับ	ปลด, ล็อคคาน		อทง.		SF6 สาธารณะสุข
77	UTG02VB-01	On Ground Relay	Off Ground Relay		UTG		-
78	UTG03VB-01	On Ground Relay	Off Ground Relay		UTG		-
79	UTG02S-32	ปลด	สับ		อทง		DIS ตรงข้ามอุทองศึกษาลัย
80	UTG02VB-01	Off Ground Relay	On Ground Relay		UTG		-
81	UTG03VB-01	Off Ground Relay	On Ground Relay		UTG		-
82	UTG02S-06	สับ	ปลด		ศูนย์ฯ		SF6 ร้านโล้วเฮงหมง
83	UTG02VB-01	"Off" Auto Reclose	"On" Auto Reclose		UTG		-
84	UTG03VB-01	"Off" Auto Reclose	"On" Auto Reclose		UTG		-
85	ย้ายโหลด UTG03.UTG08 บางส่วนคืนจาก UTG07						
86	UTG03R-01	Normal	Nonreclosing		อทง.		R ปากทางโรงโม่หิน
87	UTG07R-02	Normal	Nonreclosing, ALT		ศูนย์ฯ		R R.บ้านห้วยหิน
88	UTG08S-04	ปลด	สับ		ศูนย์ฯ		SF6 โรงสีเปียงฮวด
89	UTG07S-07	สับ	ปลด, ล็อคคาน		สดง.		SF6 ดิ่งข้ามถนนบ้านดอนแจง
90	UTG03R-01	ปลด	สับ คง Nonreclosing		อทง.		R ปากทางโรงโม่หิน
91	UTG03S-11	สับ	ปลด, ล็อคคาน		อทง.		SF6 ข้ามถนนบ้านห้วยหิน
92	UTG03R-01	Nonreclosing	Normal		#N/A		R ปากทางโรงโม่หิน
93	UTG07R-02	Nonreclosing, ALT	Normal		อทง.		R R.บ้านห้วยหิน
94	UTG07VB-01	"Off" Auto Reclose	"On" Auto Reclose		UTG		-
95	UTG08VB-01	"Off" Auto Reclose	"On" Auto Reclose		UTG		-
96	UTG-TP1	"OLTC" Manual	"OLTC" Auto		UTG		-

ที่	รหัสอุปกรณ์	สภาพอุปกรณ์ ปกติก่อน ดำเนินการ	ดำเนินการ	เวลา	ผู้ดำเนินการ	ผู้สั่งการ	หมายเหตุ
97	UTG-TP2	"OLTC" Manual	"OLTC" Auto		UTG		-
สิ้นสุด Switching							

สถานะจ่ายไฟตอนปฏิบัติงาน

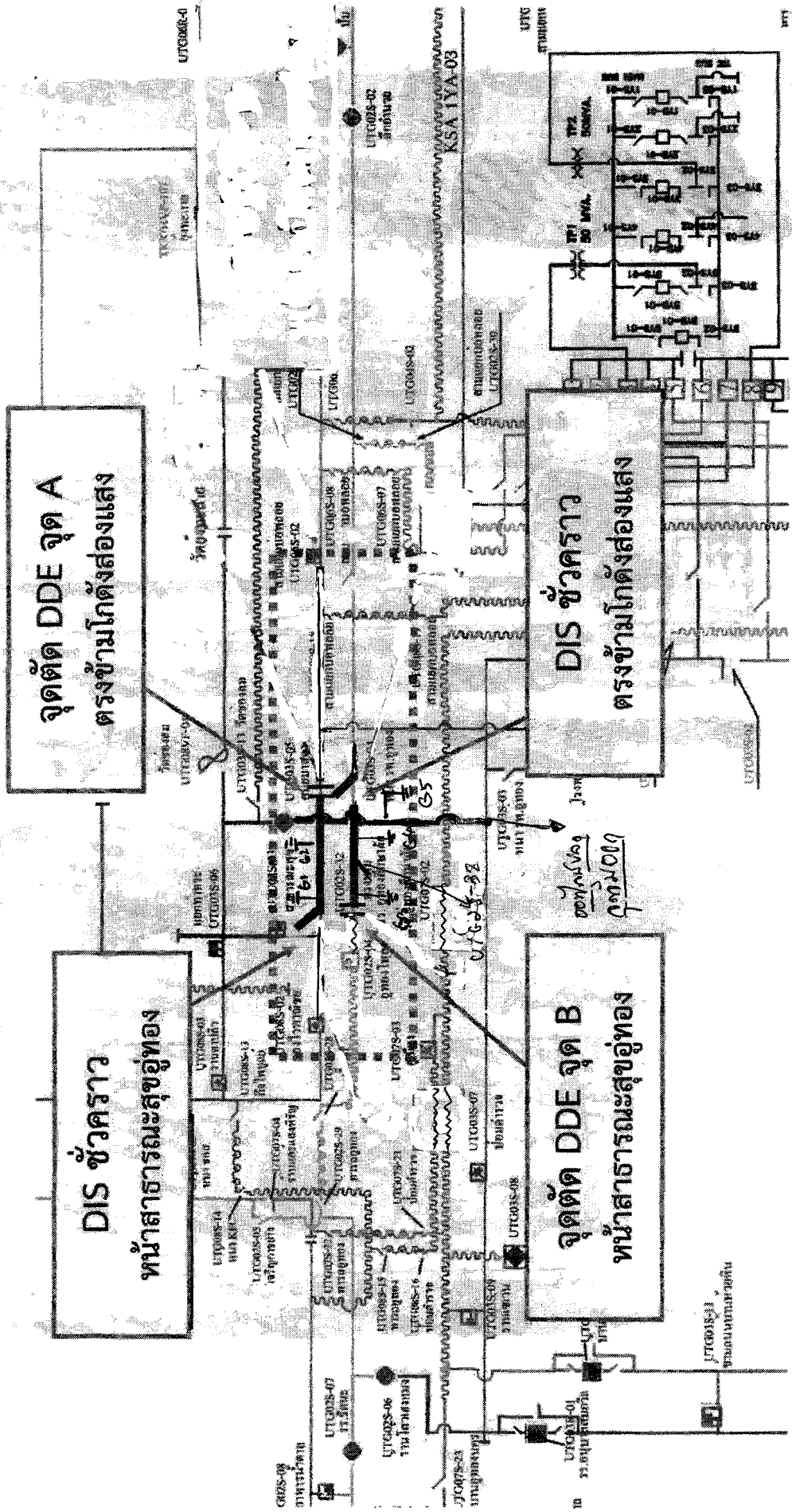

[Handwritten signature]

สถานะจ่ายไฟก่อนปฏิบัติงาน

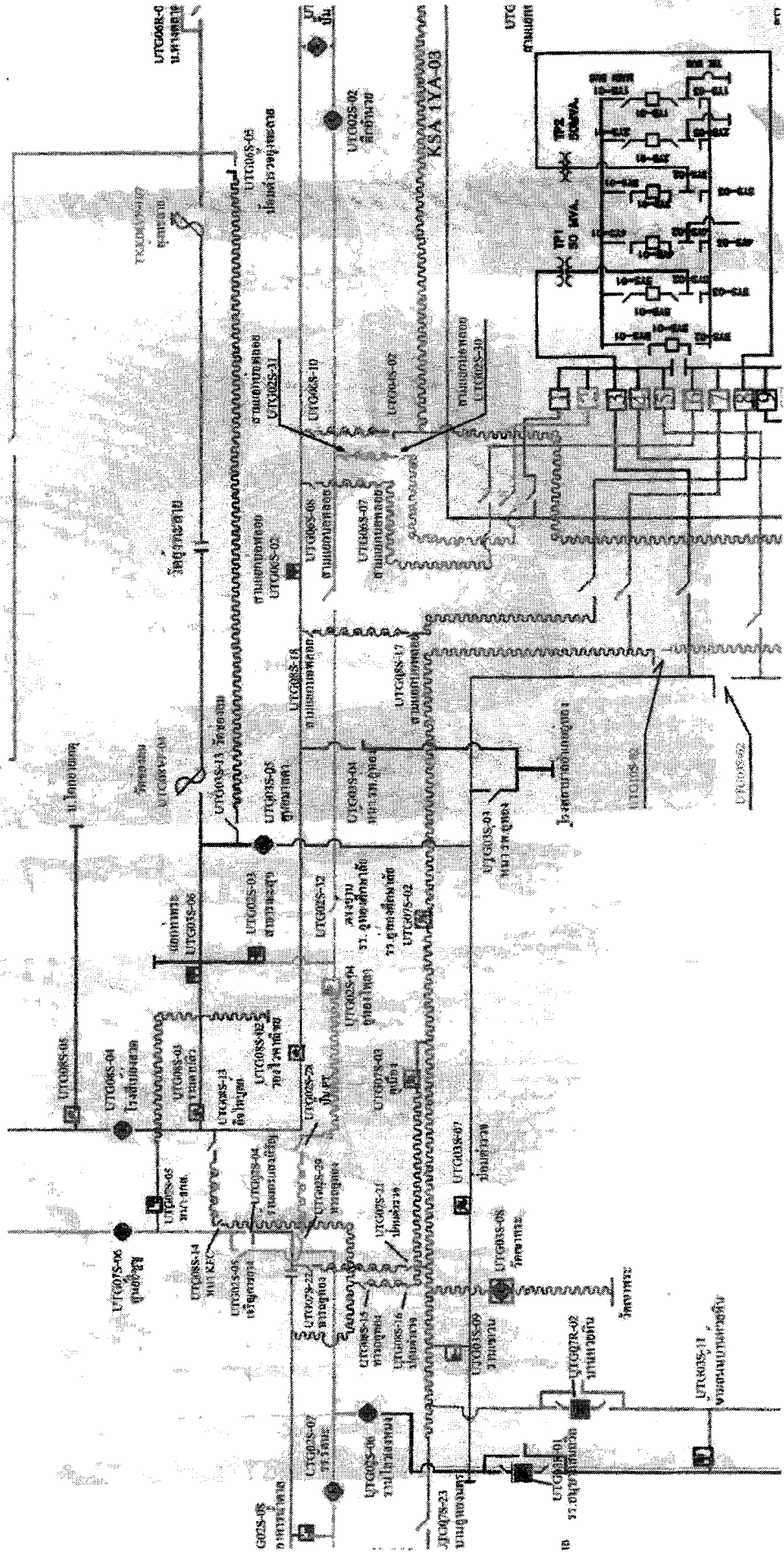



แบบตรวจสอบหาจุดอันตรายในการปฏิบัติงาน
(Job Hazard Plan)

วัน/เดือน/ปี ๘ มิถุนายน ๒๕๖๒

งานที่ปฏิบัติ ย้ายโหลตเพื่อดำเนินการปรับปรุงระบบจำหน่ายปิกเสาแรงสูงขนาด ๑๔.๓๐ และพาดสายแรงสูง ๑๘๕ SAC ๒ วงจร

สถานที่ สาธารณะสุขอุโมงค์ - หน้าโกดังส่องแสง

ตรวจสอบอุปกรณ์ความปลอดภัย

มี	ไม่มี		เพียงพอ	ไม่เพียงพอ	หมายเหตุ
<input checked="" type="checkbox"/>	<input type="checkbox"/>	Voltage Detector.....๒.....ตัว	<input checked="" type="checkbox"/>	<input type="checkbox"/>
<input checked="" type="checkbox"/>	<input type="checkbox"/>	ชุดต่อสายลงดิน.....๔.....ชุด	<input checked="" type="checkbox"/>	<input type="checkbox"/>
<input checked="" type="checkbox"/>	<input type="checkbox"/>	กรวยยาง.....๔๐.....อัน	<input checked="" type="checkbox"/>	<input type="checkbox"/>
<input checked="" type="checkbox"/>	<input type="checkbox"/>	ป้ายกันทางเตือนอันตราย.....๒.....ชุด	<input checked="" type="checkbox"/>	<input type="checkbox"/>
<input checked="" type="checkbox"/>	<input type="checkbox"/>	ป้ายแขวนห้ามสับสวิตช์.....๔.....อัน	<input checked="" type="checkbox"/>	<input type="checkbox"/>
<input type="checkbox"/>	<input type="checkbox"/>	อื่นๆ	<input type="checkbox"/>	<input type="checkbox"/>

อันตรายที่ตรวจสอบ	วิธีควบคุม / ป้องกัน	หมายเหตุ
๑. จุดที่ปฏิบัติงานอยู่ติดกับถนนหลวง	- ก่อนเริ่มปฏิบัติงานให้มีการ ตั้งป้าย วางกรวยยางบริเวณรอบๆจุดปฏิบัติงาน	
๒. สายเคเบิลโทรศัพท์	- ใช้ความระมัดระวัง ในการขึ้นปฏิบัติงาน	
๓. อุปกรณ์ป้องกันภัยส่วนบุคคล (PPE)	- ให้ผู้ปฏิบัติงานสวมใส่ PPE ให้ครบถ้วน	
๔. ระบบไฟฟ้าแรงต่ำ	- ก่อนขึ้นปฏิบัติงาน ให้ตรวจสอบแรงดันไฟฟ้าด้วย Voltage Detector	
๕. ระบบไฟฟ้าแรงสูง	- ก่อนปฏิบัติงาน ให้ตรวจสอบแรงดันไฟฟ้าด้วย Voltage Detector และทำการช็อตกราวด์ หัว-ท้าย จุดปฏิบัติงาน - ให้ปฏิบัติงานด้วยความระมัดระวัง ใช้เครื่องมืออุปกรณ์ให้เหมาะสมกับงาน	

เรียน ผจก.กฟอ.อุโมงค์

เพื่อโปรดทราบและ

ดำเนินการต่อไป

นายวัฒนา อนุศรี
(ผู้ควบคุมงาน)